

|  |  |                             |                    |
|--|--|-----------------------------|--------------------|
| Р-Л ФИРМА арх. Иван Моев<br>ОБЕКТ: Многоетапна жилищна сграда с масивна котелница 500м <sup>2</sup> с магазини, гаражи и подземни гаражи в УТИ 1145, 1141, 1223, 1263 за ЖС, магазини, подземни гаражи и трапезност<br>в кв. Вълчан Делта, м-р. Централен район, гр. София |  | СОФИЯ<br><b>ТОП</b><br>ЕООД |                    |
| ПОДЪЕМ   | Тяго А, Тяго Б, Тяго В, Тяго Г, Тяго Д |                             |                    |
| ЧЕРТЕЖ   | Разпределение на кота -3.00            |                             |                    |
| ВЪЗЛОЖИТЕЛ   |  |                             |                    |
| СОБСТВЕНИК   | арх. Иван Моев                         |                             |                    |
| ПРОЕКТАНТ  | арх. Иван Моев                         |                             |                    |
| СТАРОАРХИТЕКТ  |  |                             |                    |
| КОНСТРУКЦИ   | инж. Д. Димитров                       | ОВК                         | инж. С. Чанкова    |
| ВЪЗ  | инж. М. Вълчева                        | ЕР                          | инж. С. Корнелиева |
| ЧЕРТЕЖИ И ПОДЪЕМИ НА УЧАСТИЕ И НЕОТКОСТУВАНИ ОБЕКТИ СЪС СЪОБЩАВАЩИ СЕБЕ СИ<br>КОПИРАНЕ И РАСПРОСТРАНЕНИЕ ЗАБРАНЕНО   |  | ДАТА<br>ЧАСТ<br>АРХ         | ВЪЗЛ.<br>МАШАБ     |

m<sup>2</sup>  
1.78 m<sup>2</sup>

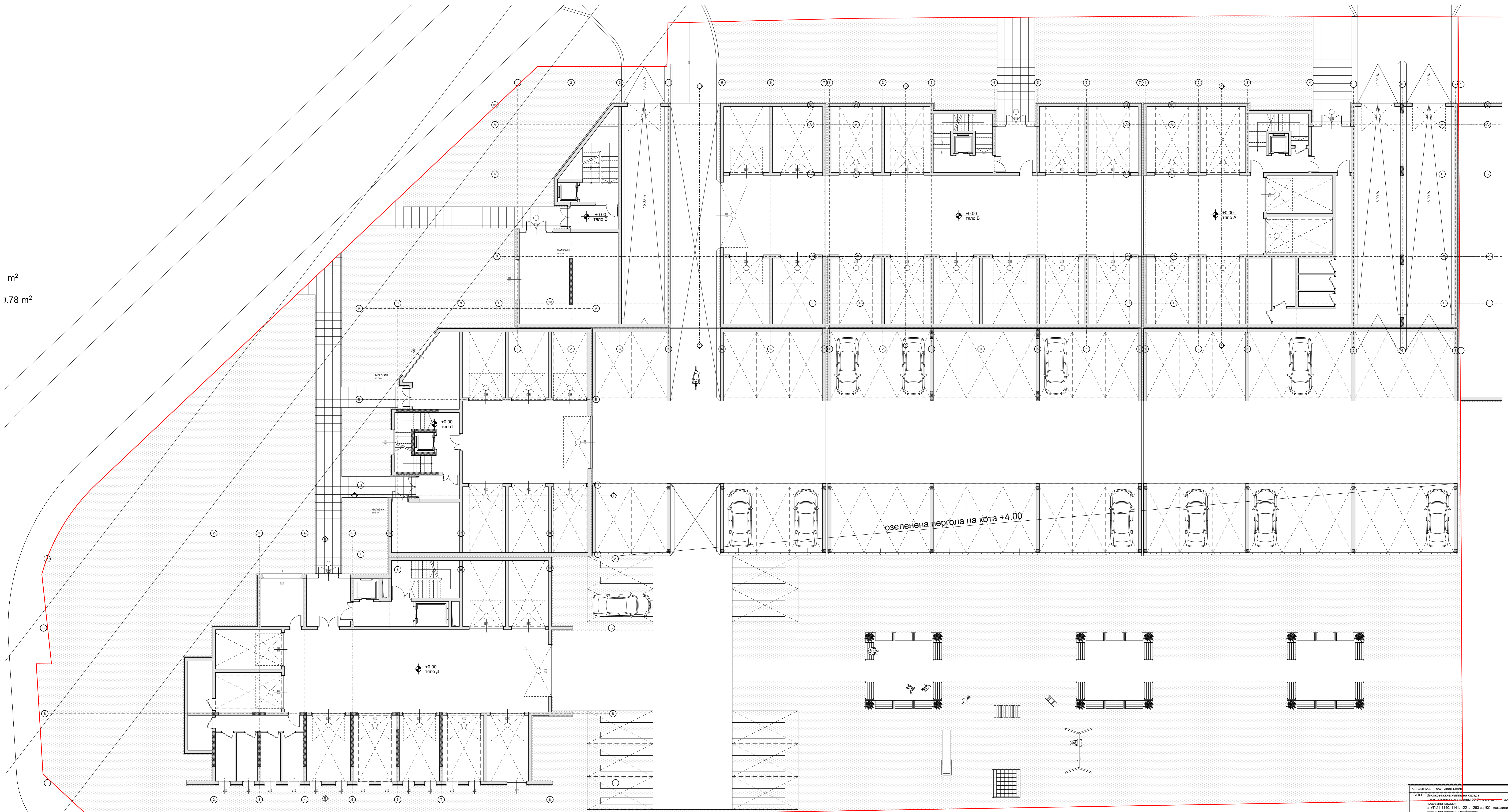

озеленена пергола на кота +4.00

|   |                             |       |                   |
|---|-----------------------------|-------|-------------------|
| И-П ФИРМА: арх. Иван Моев   |                             | СОФИЯ |                   |
| ОБЕКТ: Вишневатанско жилище на улица "Мисирчев" № 118, 1181, 1221, 1283 за ЖС, магазин, подземни гаражи и трансформаторна станица |                             | ТОП   |                   |
| ПОДЪОБЕКТ: Топо А, Топо Б, Топо В, Топо Г, Топо Д   |                             | ЕКОД  |                   |
| ЧЕРТЕЖ:   | Разпределение на кота +0.00 |       |                   |
| ВЪЗЛОЖИТЕЛ:   |                             |       |                   |
| СОБСТВЕНИК:   | арх. Иван Моев              | ДАТА: |                   |
| ПРОЕКТАНТ:  | инж. Д. Димитров            | ЧАСТ: | АРХ               |
| СЪСТАВЛЯВАЩИ:   | инж. М. Вълчева             | ЕВК:  | МАШАБ             |
| КОНСТРУКЦИИ:  | инж. С. Чанкова             | ЕП:   | инж. С. Корнелиев |
| ВЪЛ:  | инж. М. Вълчева             | ЕП:   | инж. С. Корнелиев |

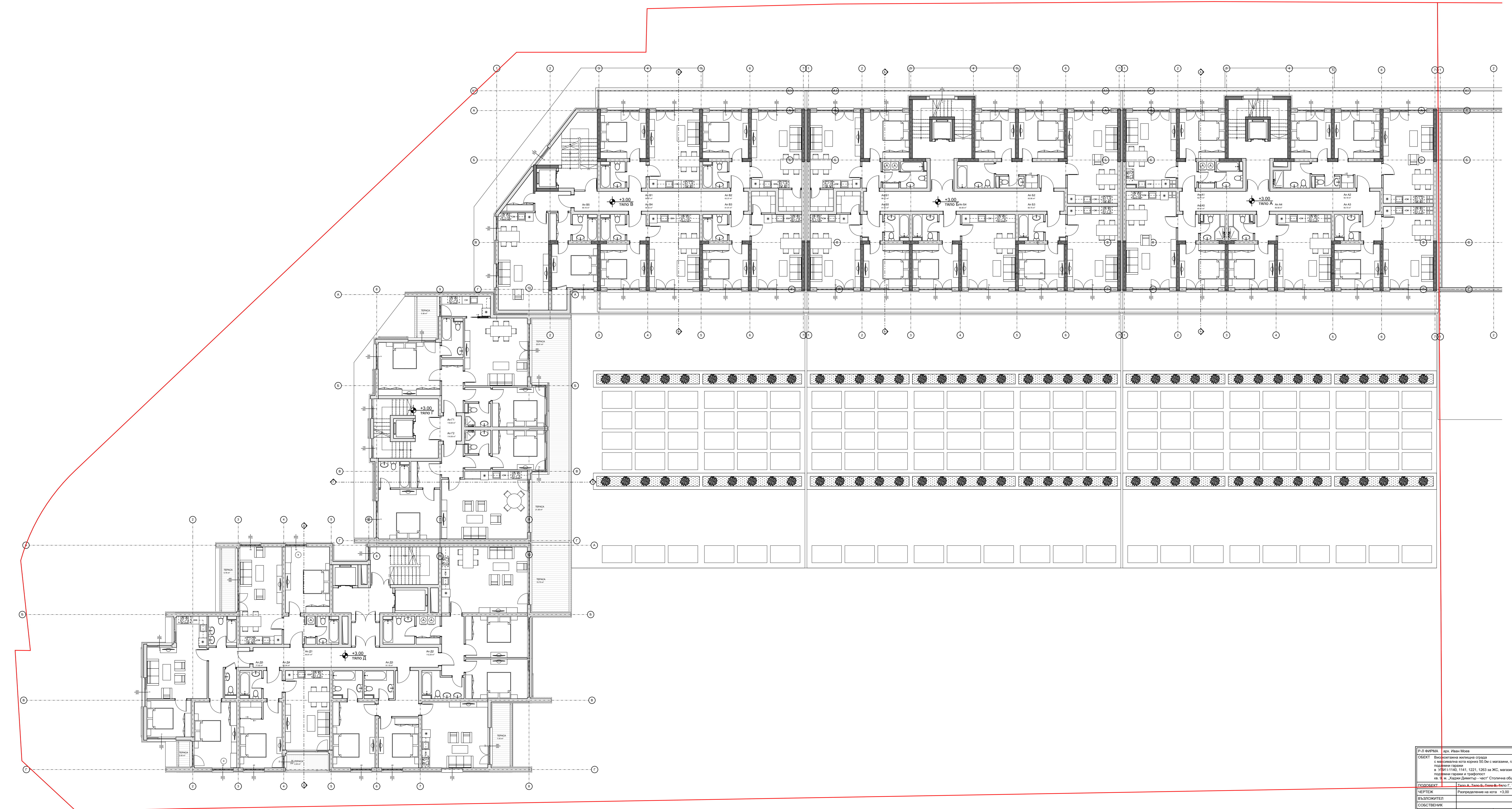

|  |  |   |  |
|--|--|---|--|
| Р-Л ФИРМА<br>ОБЕКТ<br>ПОДЪЕМНИК<br>ЧЕРТЕЖ<br>ВЪЗЛОЖИТЕЛ<br>СОБСТВЕНИК<br>ПРОЕКТАНТ<br>СЪСТАВЛЯВАЩИ<br>КОНСТРУКЦИИ<br>ВЪЗ | арх. Иван Моев<br>Висшеградско жилищна сграда<br>с магазинна зона коридор 500м с магазини, гаражи и<br>подземни гаражи<br>в УИК 1140, 1141, 1221, 1263 за ЖС, магазини,<br>подземни гаражи и трансформатор<br>ст. в кв. "Харни Девлетли" част Столична община<br>Типо А, Типо Б, Типо В, Типо Г, Типо Д<br>Разпределение на етажа +3,00<br>арх. Иван Моев<br>инж. Д. Димитров<br>инж. М. Вълчева | СОФИЯ<br>ТОН<br>ЕООД<br>ЧАСТ<br>АРХ<br>ФИЛМ<br>МАШАБ<br>ЕР<br>инж. С. Чанкова<br>инж. С. Корнев | DATA<br>ЧАСТ<br>АРХ<br>ФИЛМ<br>МАШАБ<br>ЕР |
|--|--|---|--|

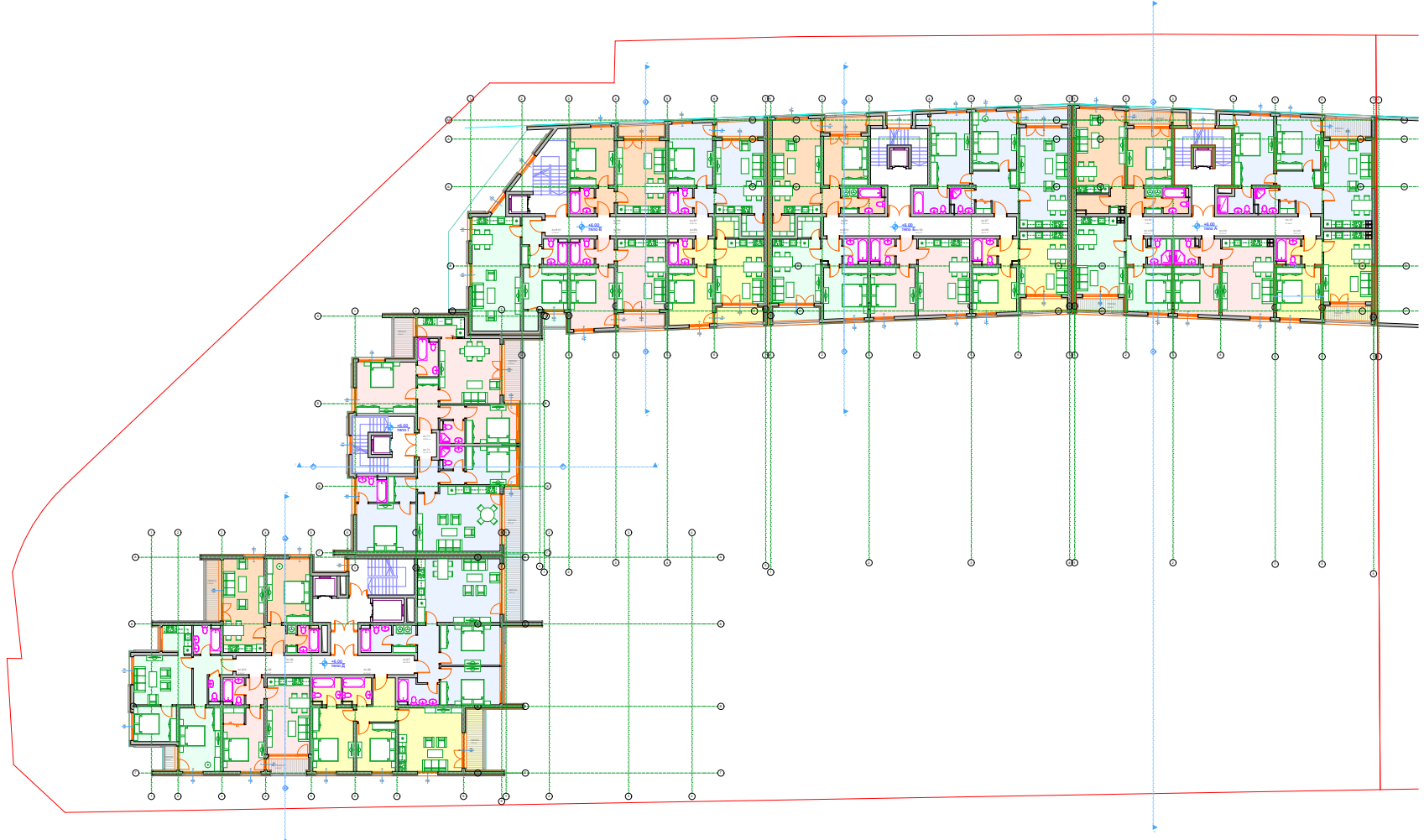

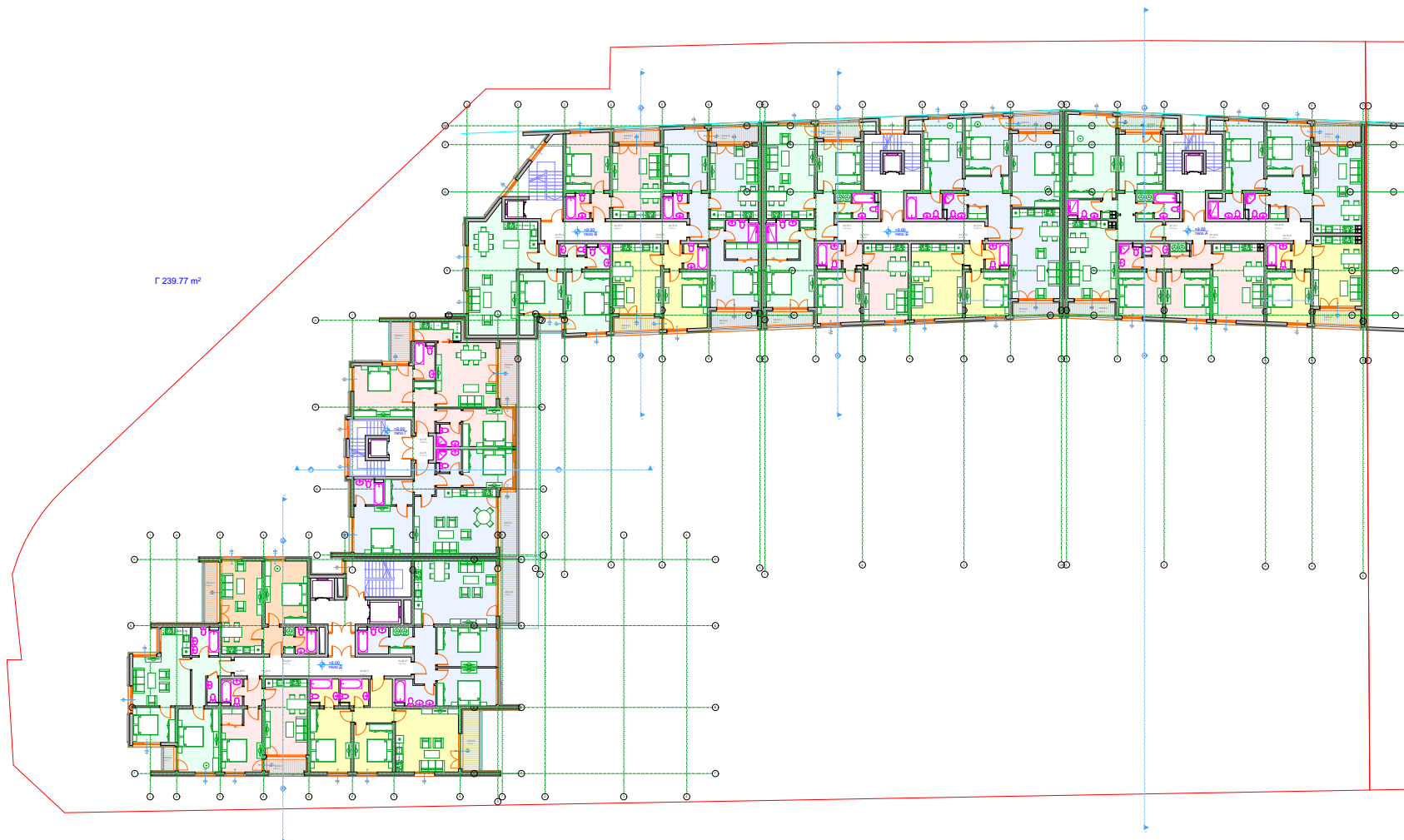



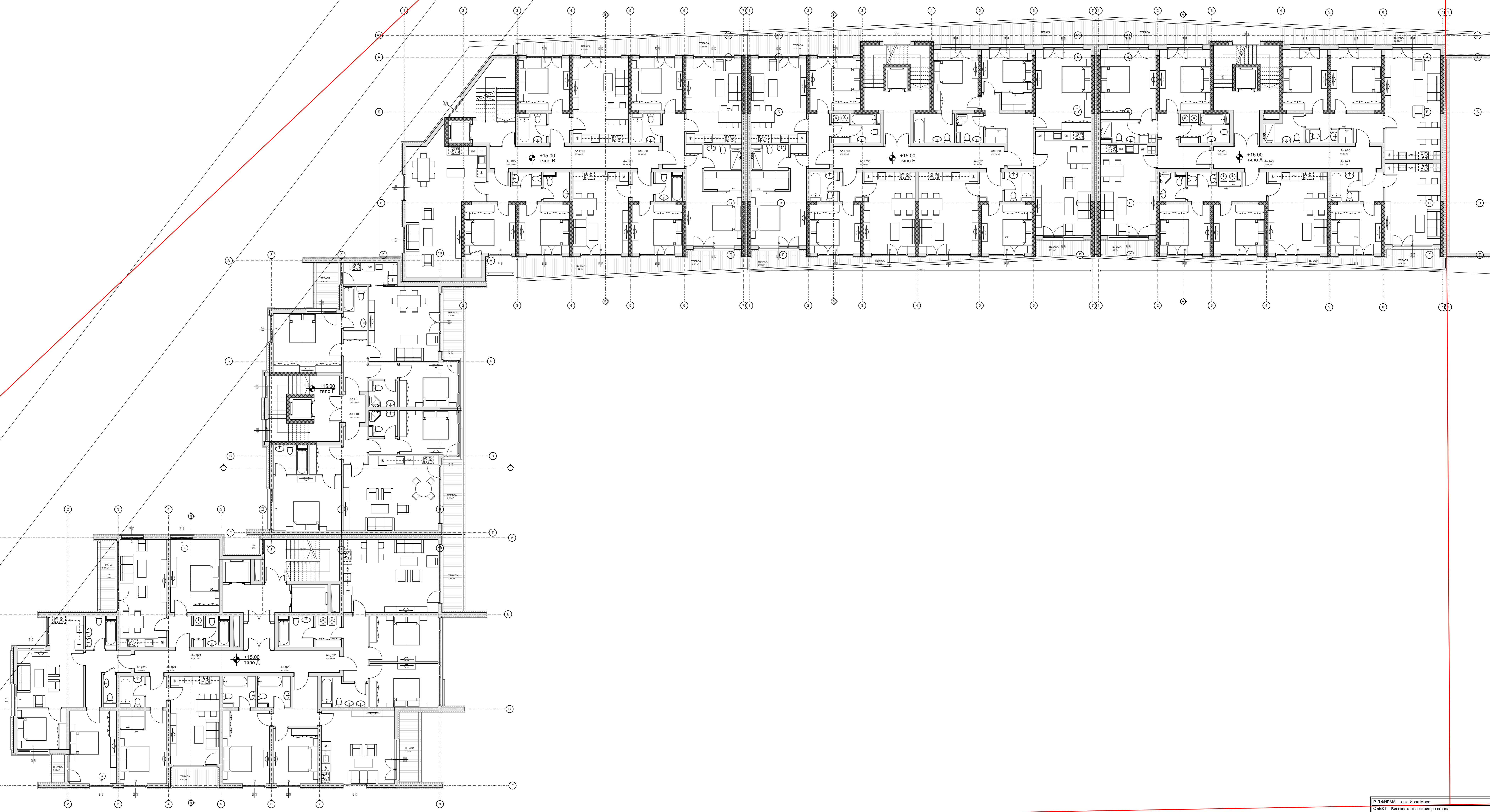

|   |  |                             |                   |
|---|--|-----------------------------|-------------------|
| Р-Л ФИРМА <b>арх. Иван Моев</b><br>ОБЕКТ: Многоетапна жилищна сграда с масивната котелна котелна с магазини, гаражи и подземни гаражи в УТМ 1145, 1141, 1221, 1263 за ЖС, магазини, подземни гаражи и трайност по Б. в. „Харни Демелор“ част Стопанска община |  | СОФИЯ<br><b>ТОП</b><br>ЕООД |                   |
| ПОДЪОБЕКТ:  | Тило А, Тило Б, Тило В, Тило Г, Тило Д |                             |                   |
| ЧЕРТЕЖ:   | Разпределение на кота +15.00           |                             |                   |
| ВЪЗЛОЖИТЕЛ:   |  |                             |                   |
| СОБСТВЕНИК:   | арх. Иван Моев                         | ДАТА:                       |                   |
| ПРОЕКТАНТ:  | арх. Иван Моев                         | ЧАСТ:                       | АРХ               |
| СЪСТАВЛЯВАЩИ:   |  | ВЪЗЛ:                       |                   |
| КОНСТРУКЦИИ:  | инж. Д. Димитров                       | ОВК:                        | инж. С. Чанкова   |
| ВЪЗ:  | инж. М. Вълчева                        | ЕР:                         | инж. С. Корнелиев |





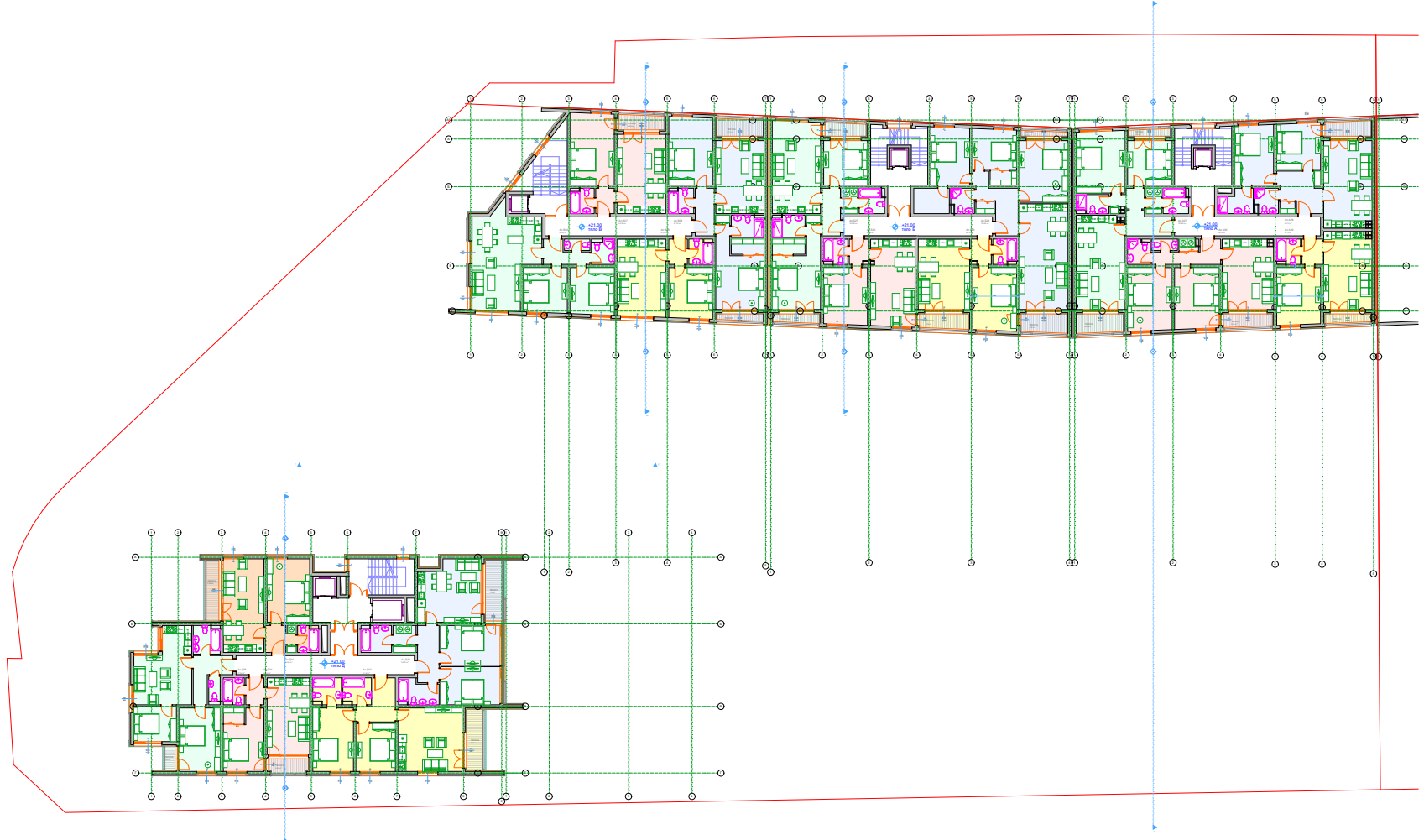

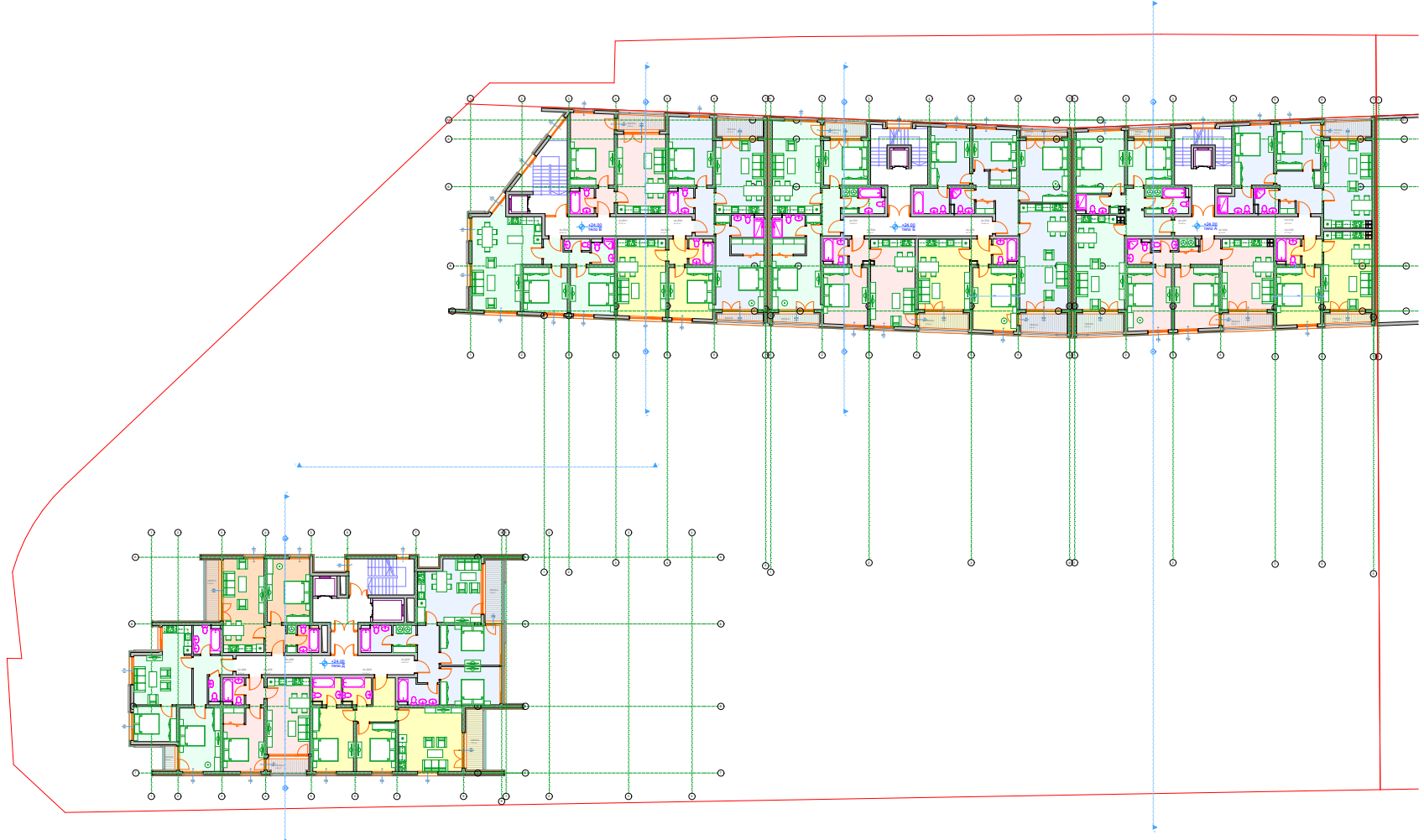

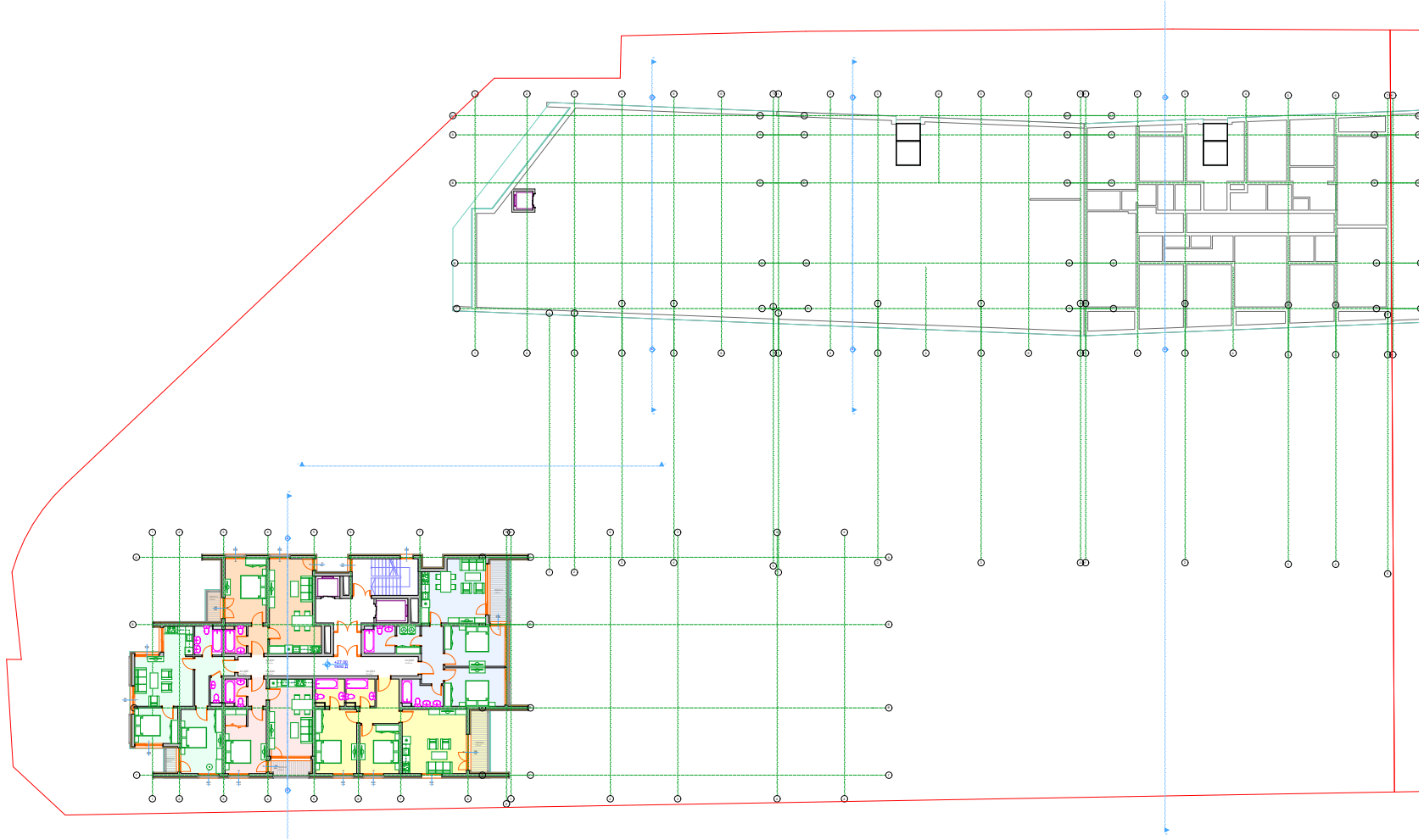

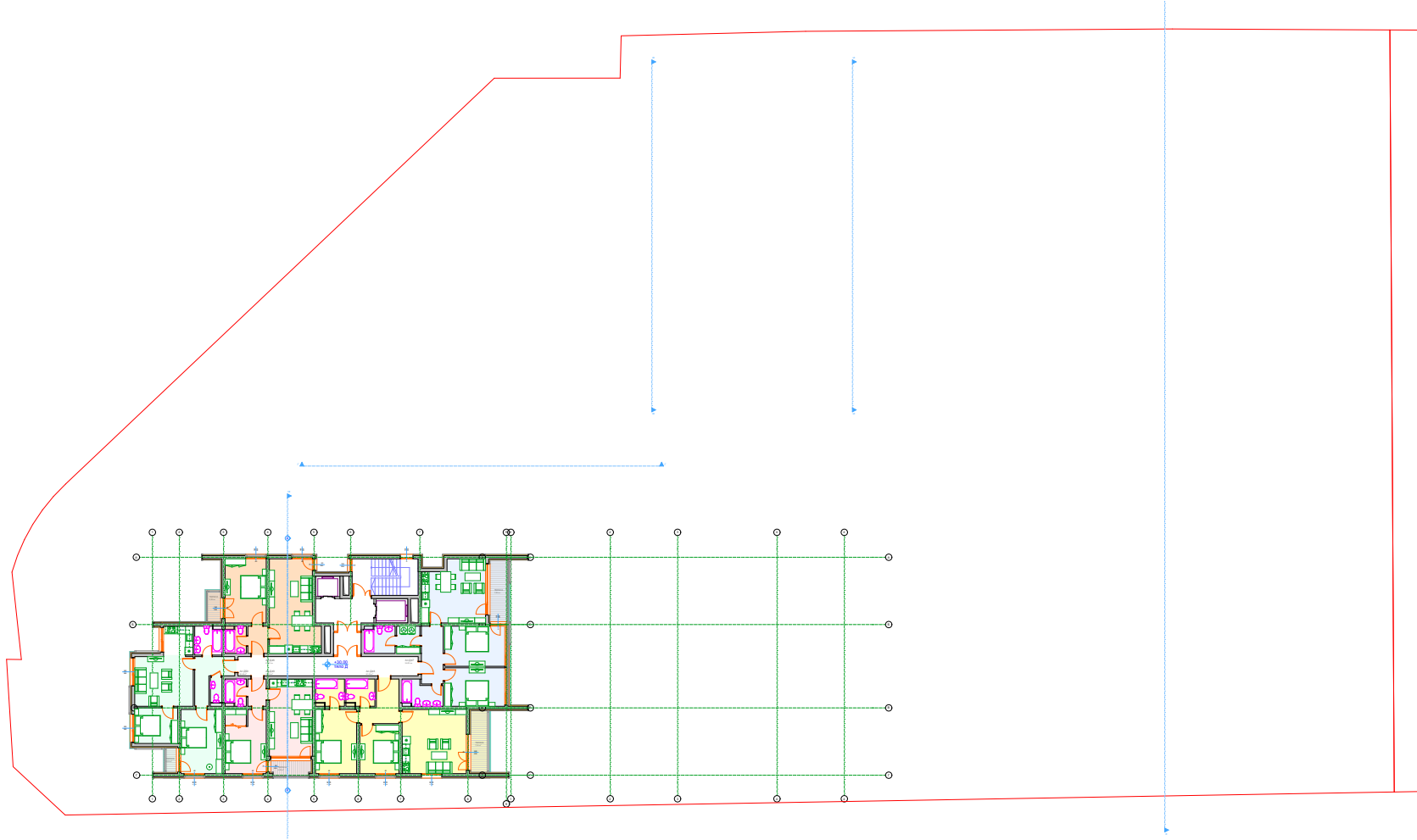

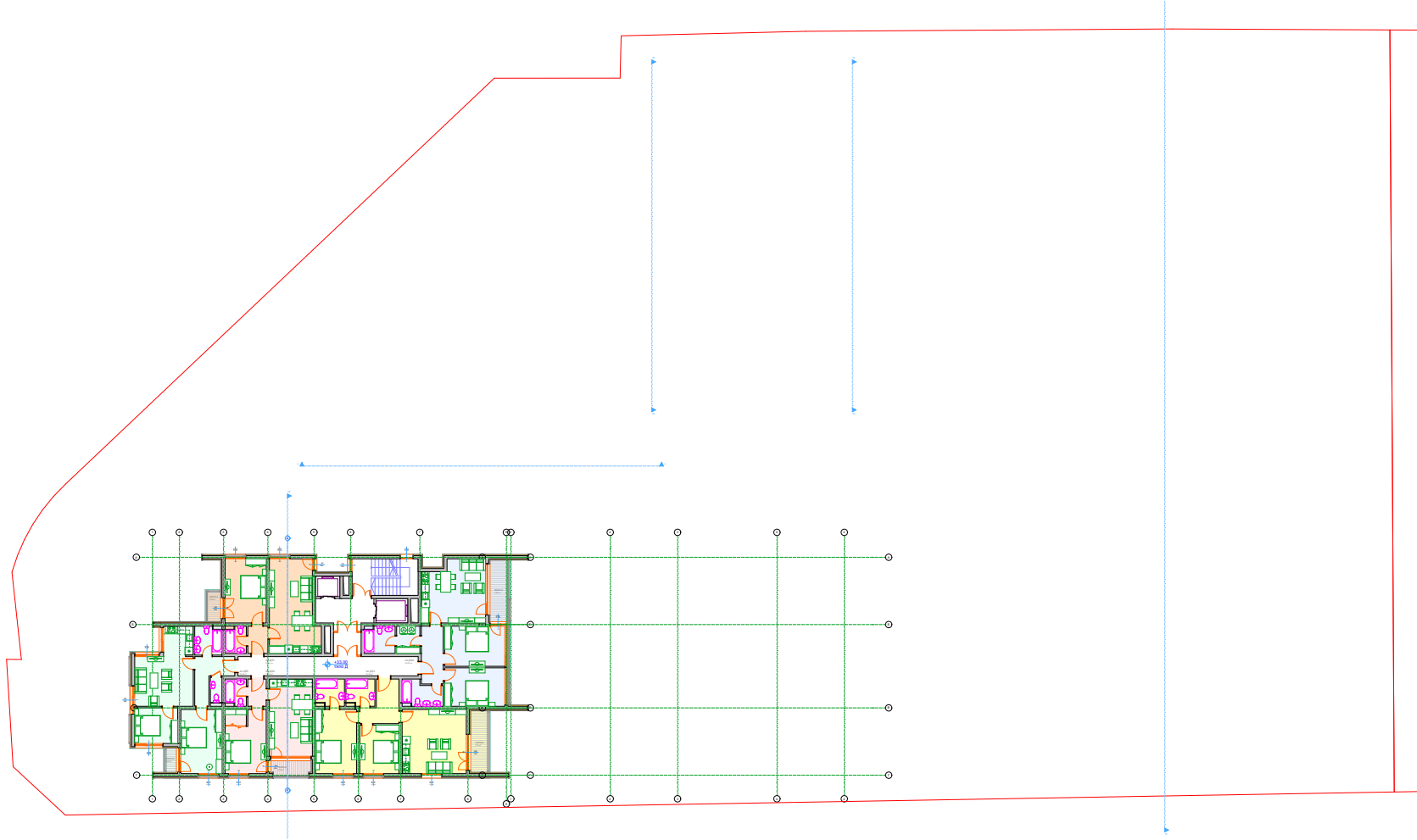

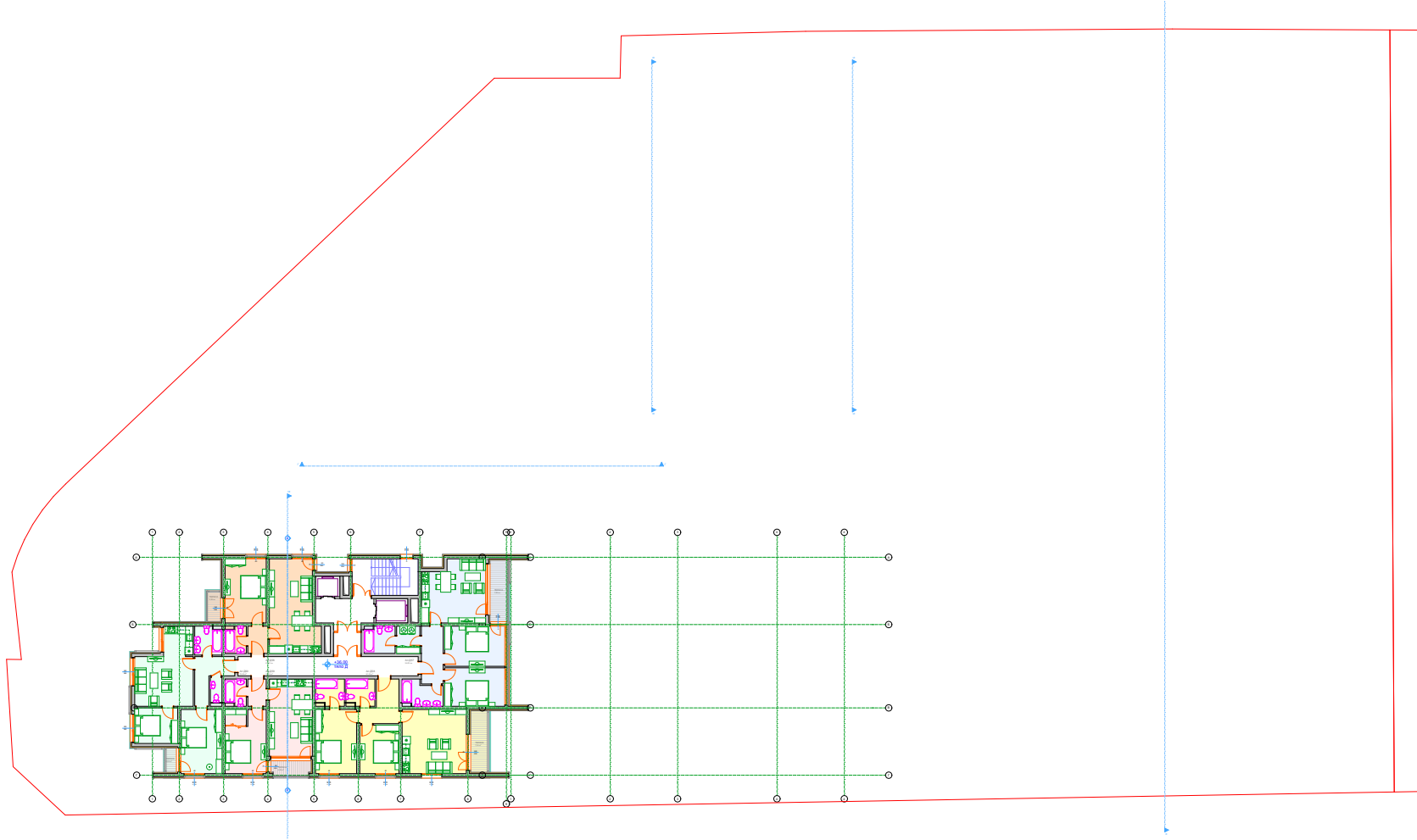

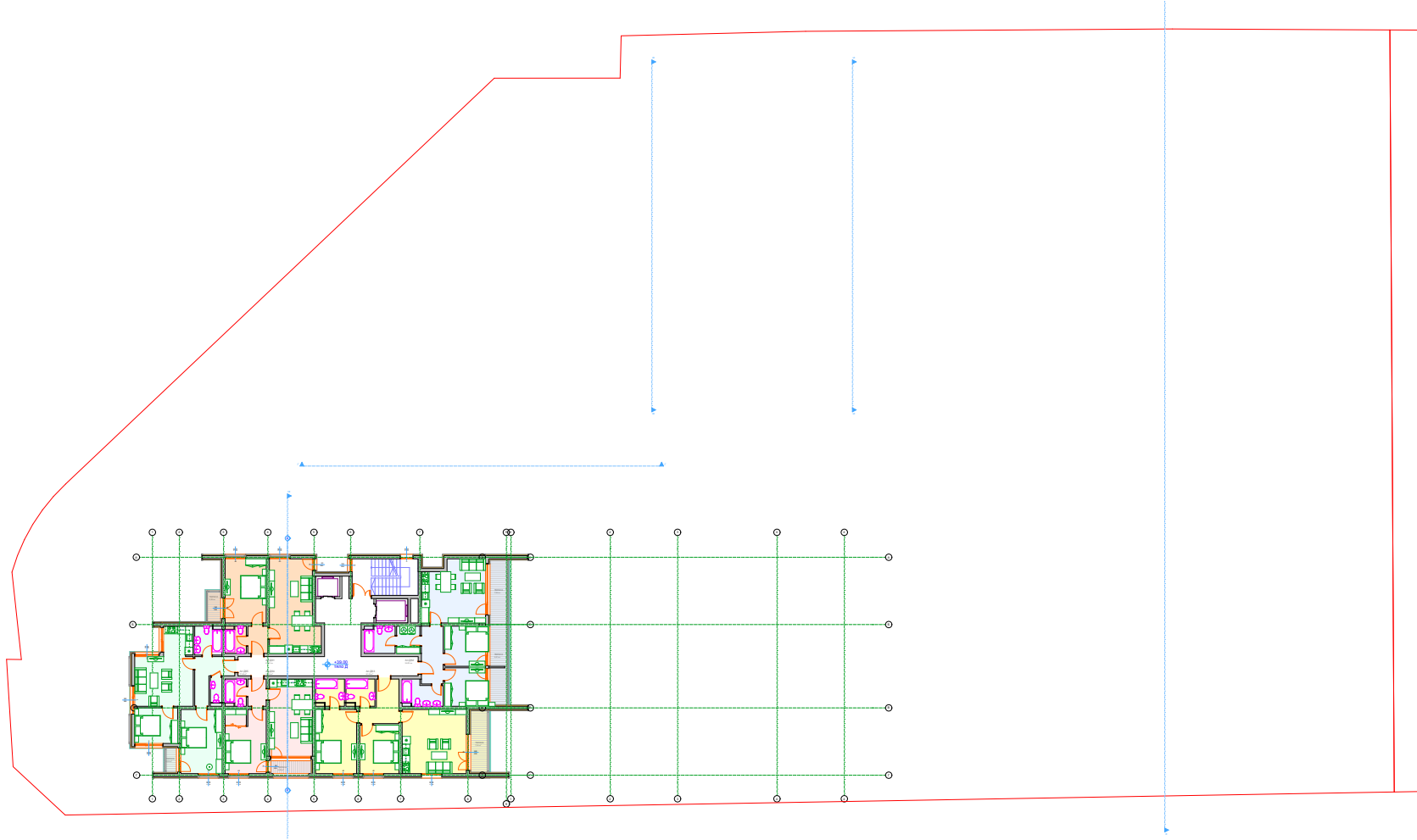

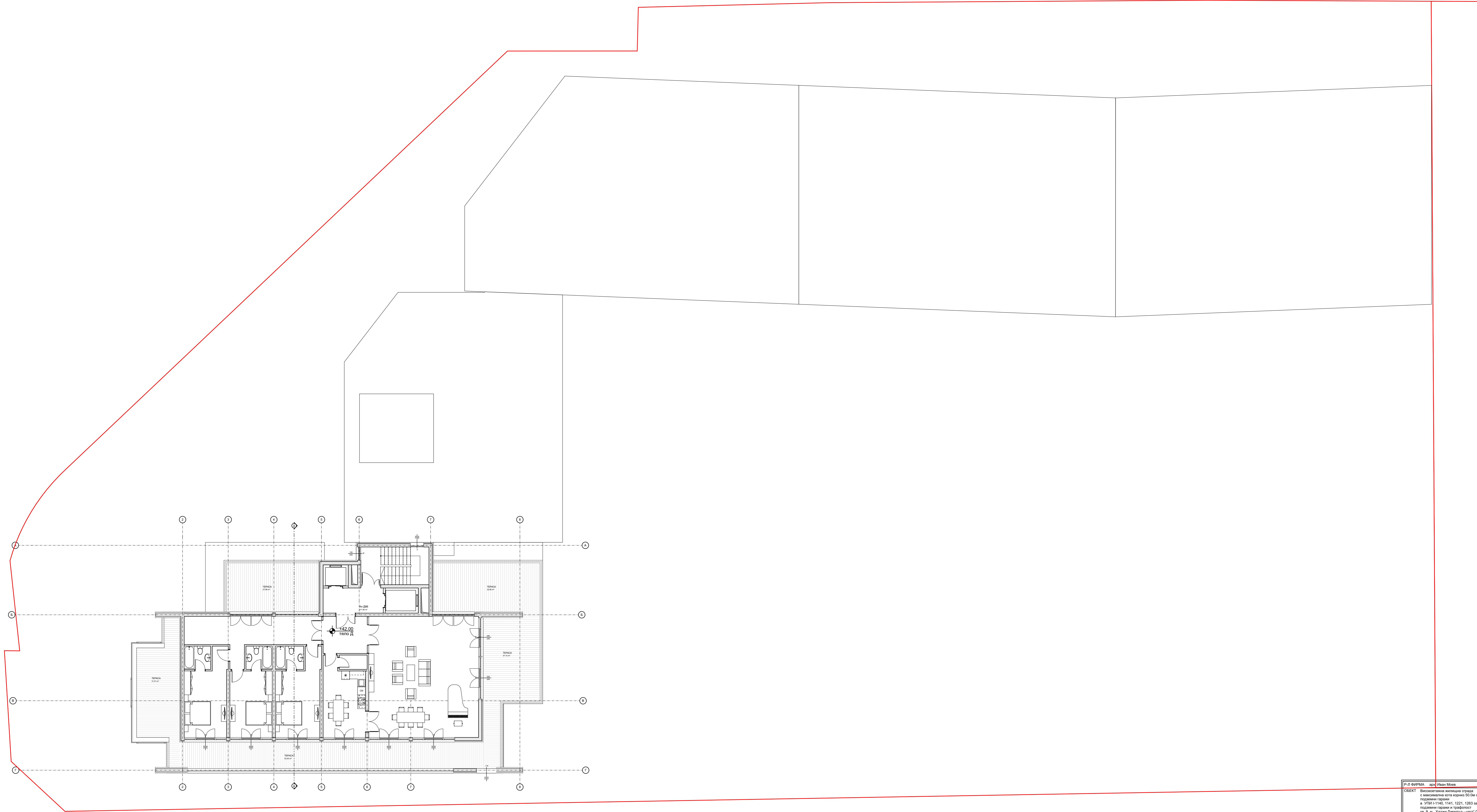

|   |  |                             |                   |
|---|--|-----------------------------|-------------------|
| Р-Л ФИРМА <b>арх Иван Моев</b><br>ОБЕКТ: Многоетажна жилищна сграда с масивна яка височина 50,0м с магазини, гаражи и подземни гаражи в УЛЦ 1140, 1141, 1221, 1263 за ЖС, магазини, подземни гаражи и трифазност по. Б. н. „Харни Демелор“ - част Столична община |  | СОФИЯ<br><b>ТОП</b><br>ЕООД |                   |
| ПОДЪОБЕКТ   | Тило А, Тило Б, Тило В, Тило Г, Тило Д |                             |                   |
| ЧЕРТЕЖ  | Разпределение на юта +42.00            |                             |                   |
| ВЪЗЛОЖИТЕЛ  |  |                             |                   |
| СОБСТВЕНИК  | арх Иван Моев                          |                             |                   |
| ПРОЕКТАНТ   | арх Иван Моев                          |                             | ДАТА              |
| СЪСТАВЛЯЩИ  | инж. Д. Димитров                       | ОВК                         | инж. С. Чанкова   |
| КОНСТРУКЦИИ   | инж. М. Вълчева                        | ЕР                          | инж. С. Корнелиев |
| ВЪВ   |  |                             |                   |