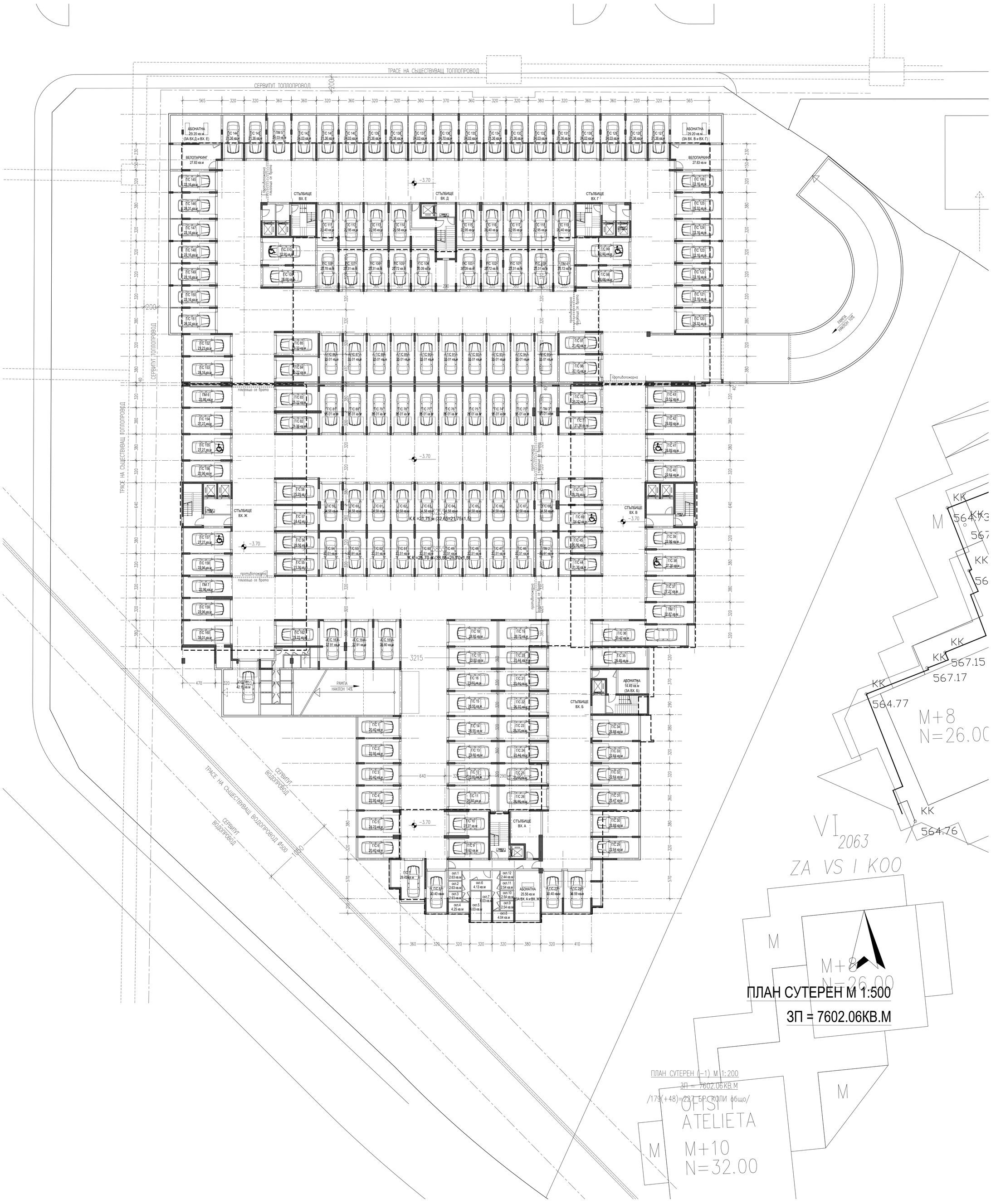
ТРАСЕ НА СЪЩЕСТВУВАЩ ТОПЛОПРОВОД
СЕРВИТУТ ТОПЛОПРОВОД
ТРАСЕ НА СЪЩЕСТВУВАЩ ВОДОПРОВОД Ф500
СЕРВИТУТ ВОДОПРОВОД
АБОНАТНА 29.20 кв.м (ЗА ВХ.Д и ВХ. Е)
АБОНАТНА 29.20 кв.м (ЗА ВХ. В и ВХ. Г)
ВЕЛОПАРКИНГ 27.83 кв.м
СТЪЛБИЩЕ ВХ. Е
СТЪЛБИЩЕ ВХ. Д
СТЪЛБИЩЕ ВХ. Г
СТЪЛБИЩЕ ВХ. Ж
СТЪЛБИЩЕ ВХ. В
СТЪЛБИЩЕ ВХ. Б
СТЪЛБИЩЕ ВХ. А
АБОНАТНА 14.49 кв.м (ЗА ВХ. Б)
АБОНАТНА 25.56 кв.м (ЗА ВХ. А и ВХ. Ж)
РАМПА НАКЛОН 14%
РАМПА НАКЛОН 10%
К.К =21.75 м (32.65=21.75x1.5)
К.К=26.70 м (39.55=26.70x1.5)
противопожарна плъзгаща се врата
ПЛАН СУТЕРЕН М 1:500
ЗП = 7602.06КВ.М
ПЛАН СУТЕРЕН (-1) М 1:200
ЗП = 7602.06КВ.М
/179(+48)=227 БР. КОЛИ общо/
OFISI I ATELIETA
M+10
N=32.00
M+8
N=26.00
VI 2063
ZA VS I KOO

ВХОД/ИЗХОД КОМПЛЕКС
СЕРВИТУТ ТОПЛОПРОВОД
БКТП
ВХОД "Е"
ВХОД "Д"
ВХОД "Г"
ВХОД "Ж"
ВХОД "В"
ВХОД "Б"
ВХОД "А"
ТЪРГОВСКИ ОБЕКТ #1 332.35 кв.м
ТЪРГОВСКИ ОБЕКТ #2 77.95 кв.м
ТЪРГОВСКИ ОБЕКТ #3 142.08 кв.м
ТЪРГОВСКИ ОБЕКТ #4 157.06 кв.м
ТЪРГОВСКИ ОБЕКТ #5 77.95 кв.м
ТЪРГОВСКИ ОБЕКТ #6 394.75 кв.м
ФОАЙЕ
ОЗЕЛЕНЕН ВЪТРЕШЕН ДВОР
3255
К.К =21,75 м (32,65=21,75х1,5)
3855
К.К =25,70 м (38,55=25,70х1,5)
ПРОХОД
ТРАСЕ НА СЪЩЕСТВУВАЩ ВОДОПРОВОД Ø500
ПЛАН КОТА ±0.00; +0.60
ЗП = 4552.78 КВ.М
ПЛАН ПАРТЕР М 1:500
ЗП = 4552.78КВ.М
OFISI I ATELIETA
M+10
N=32.00
M+8
N=26.00
ZA VS I KOO
VI 2063
АП. Ж102
60.38 кв.м

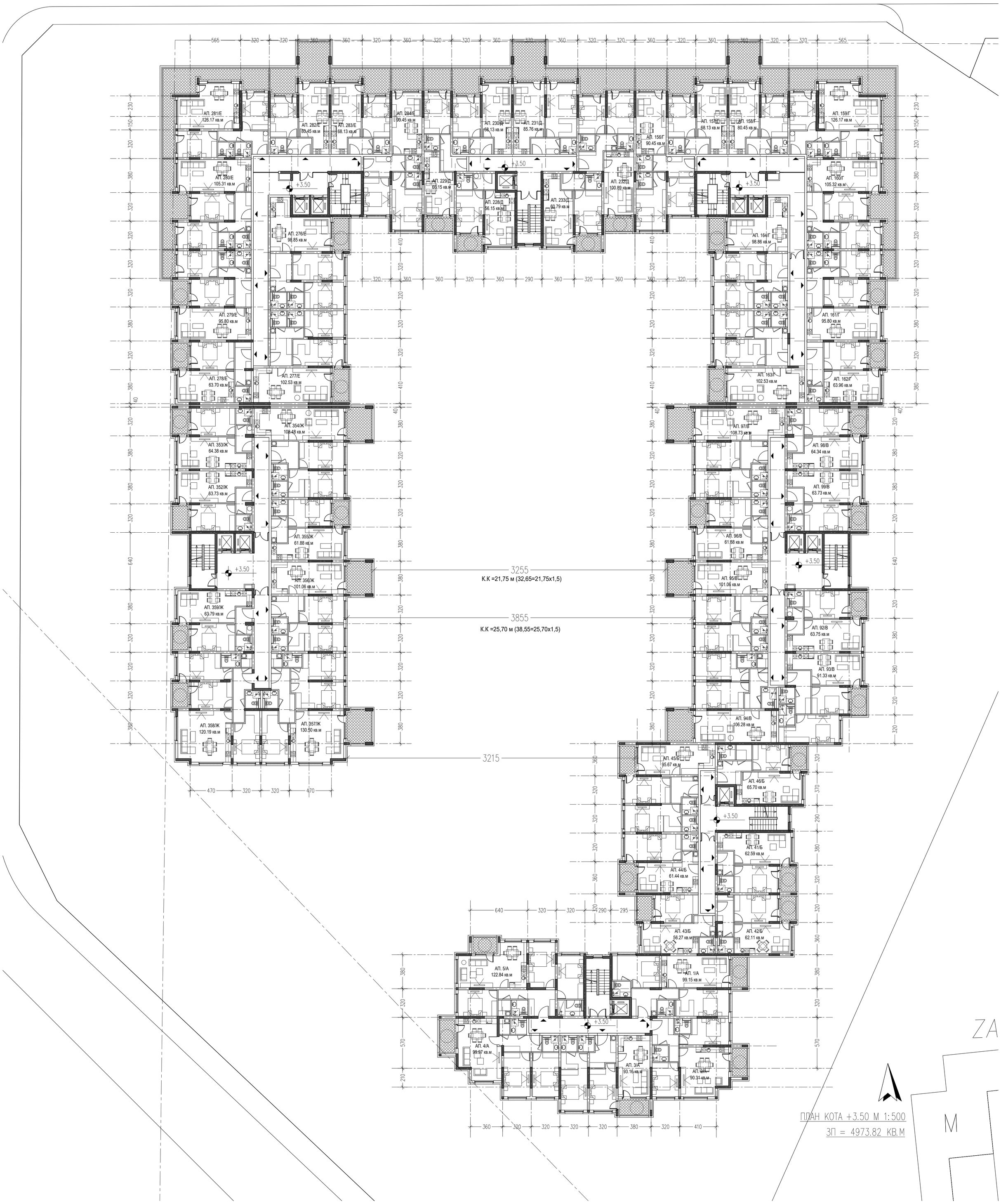
АП. 281/Е
126.17 кв.м
АП. 282/Е
80.45 кв.м
АП. 283/Е
68.13 кв.м
АП. 284/Е
90.45 кв.м
АП. 230/Д
68.13 кв.м
АП. 231/Д
85.76 кв.м
АП. 157/Г
68.13 кв.м
АП. 158/Г
80.45 кв.м
АП. 159/Г
126.17 кв.м
АП. 156/Г
90.45 кв.м
АП. 280/Е
105.31 кв.м
АП. 229/Д
66.15 кв.м
АП. 228/Д
66.15 кв.м
АП. 233/Д
60.79 кв.м
АП. 232/Д
100.89 кв.м
АП. 160/Г
105.32 кв.м
АП. 276/Е
98.85 кв.м
АП. 164/Г
98.86 кв.м
АП. 279/Е
95.80 кв.м
АП. 161/Г
95.80 кв.м
АП. 278/Е
63.70 кв.м
АП. 277/Е
102.53 кв.м
АП. 163/Г
102.53 кв.м
АП. 162/Г
63.96 кв.м
АП. 354/Ж
108.48 кв.м
АП. 97/В
108.73 кв.м
АП. 353/Ж
64.38 кв.м
АП. 98/В
64.34 кв.м
АП. 352/Ж
63.73 кв.м
АП. 99/В
63.73 кв.м
АП. 355/Ж
61.88 кв.м
АП. 96/В
61.88 кв.м
АП. 356/Ж
101.06 кв.м
АП. 95/В
101.06 кв.м
АП. 359/Ж
63.79 кв.м
АП. 92/В
63.75 кв.м
АП. 93/В
91.33 кв.м
АП. 358/Ж
120.19 кв.м
АП. 357/Ж
130.50 кв.м
АП. 94/В
106.28 кв.м
3255
К.К =21,75 м (32,65=21,75х1,5)
3855
К.К =25,70 м (38,55=25,70х1,5)
3215
АП. 45/Б
95.67 кв.м
АП. 46/Б
65.70 кв.м
АП. 41/Б
62.59 кв.м
АП. 44/Б
61.44 кв.м
АП. 43/Б
56.27 кв.м
АП. 42/Б
62.11 кв.м
АП. 5/А
122.84 кв.м
АП. 1/А
99.15 кв.м
АП. 4/А
99.97 кв.м
АП. 3/А
93.16 кв.м
АП. 2/А
90.31 кв.м
+3.50
ПЛАН КОТА +3.50 М 1:500
ЗП = 4973.82 КВ.М

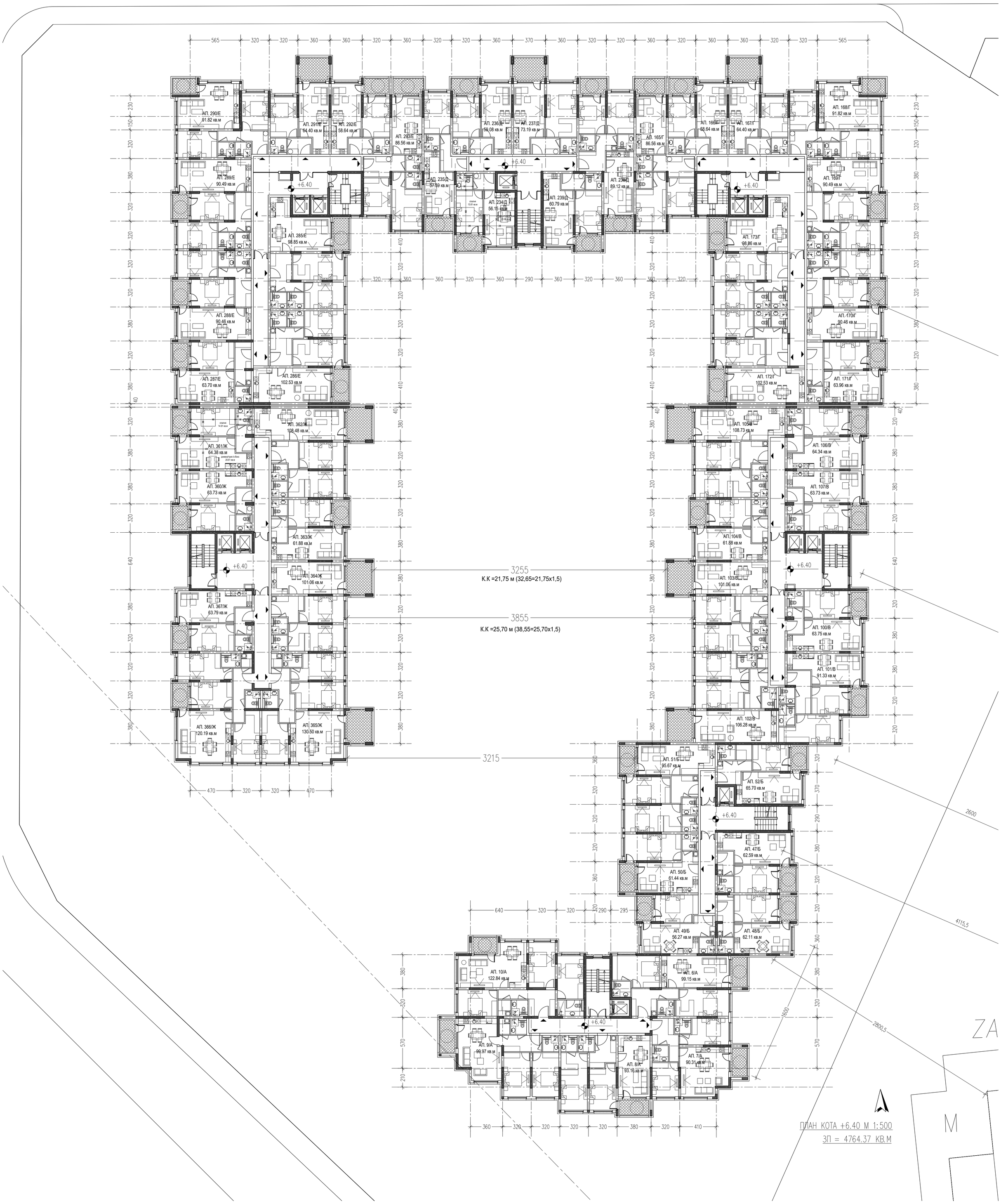

ПЛАН КОТА +6.40 М 1:500

ЗП = 4764.37 КВ.М

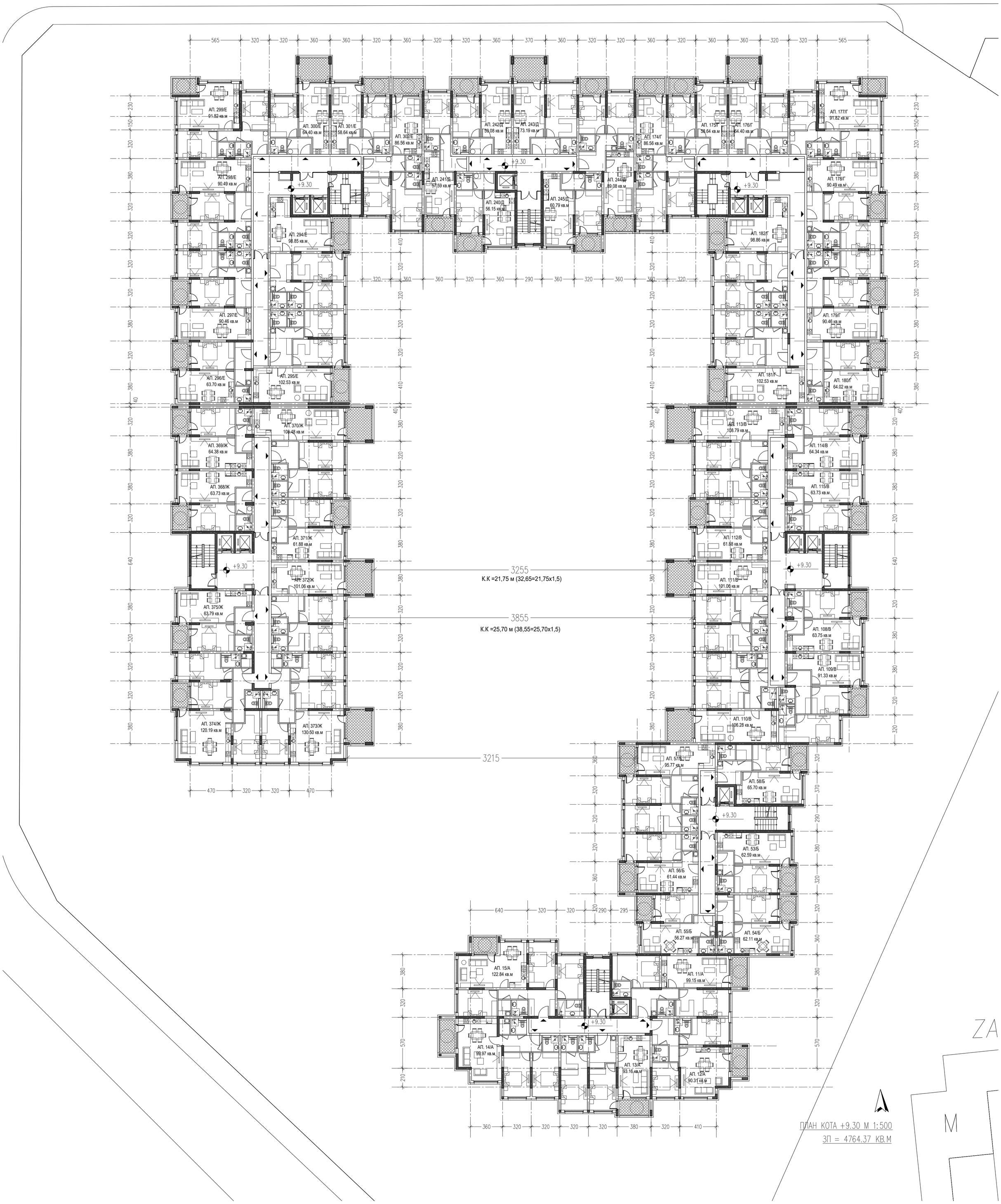

ПЛАН КОТА +9.30 М 1:500

ЗП = 4764.37 КВ.М

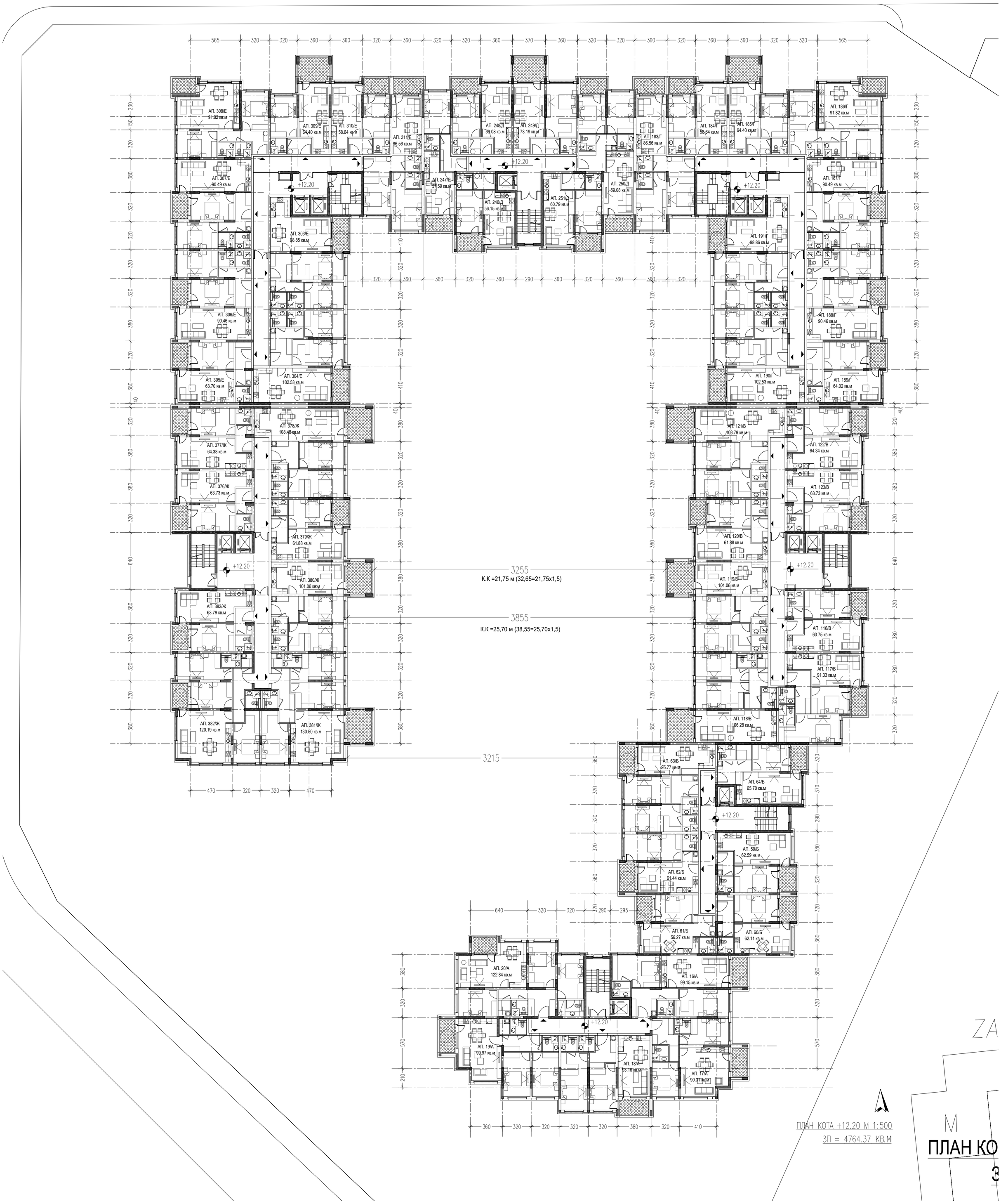

ПЛАН КОТА +12.20 М 1:500

ЗП = 4764.37 КВ.М

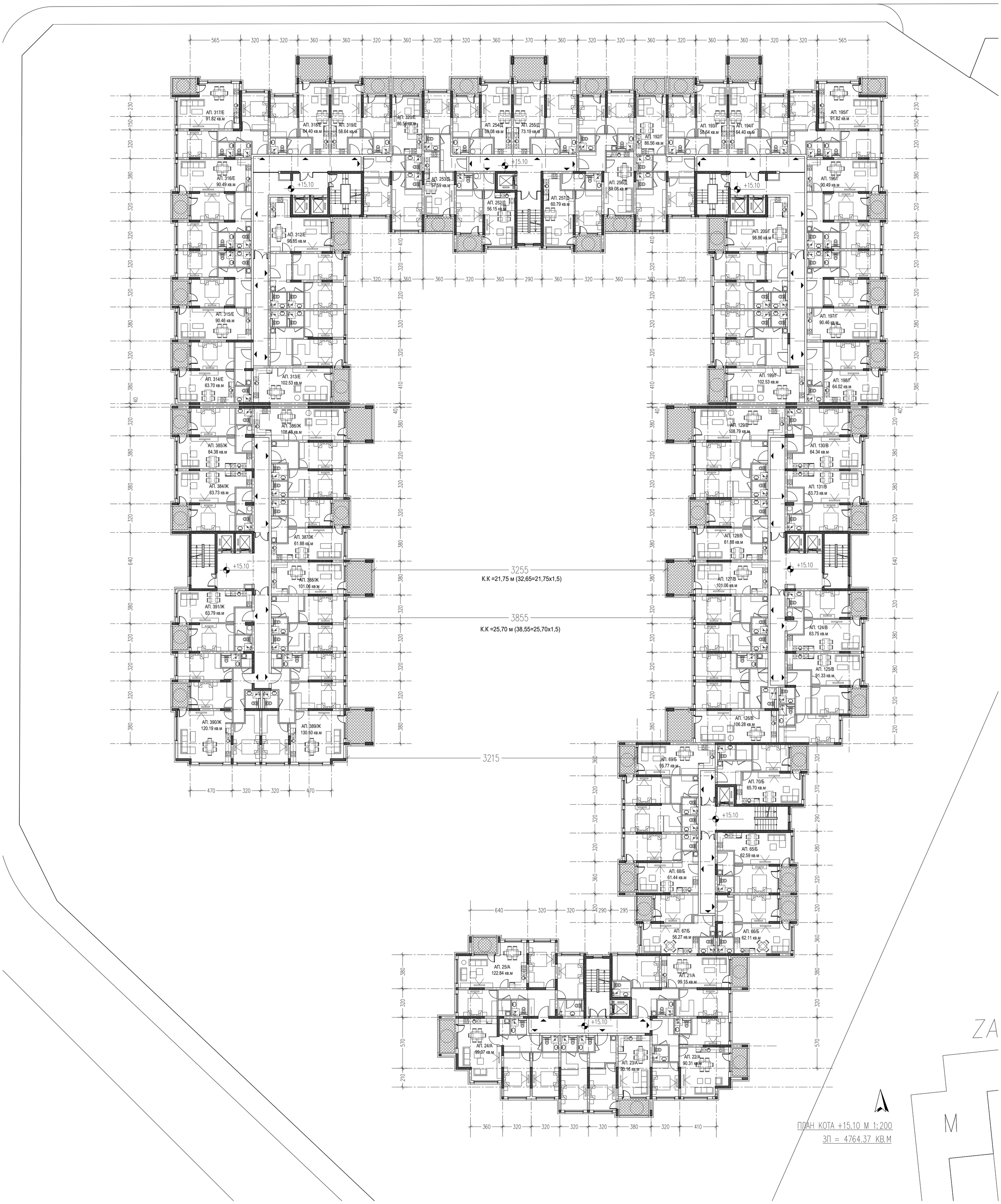

ПЛАН КОТА +15.10 М 1:200

ЗП = 4764.37 КВ.М

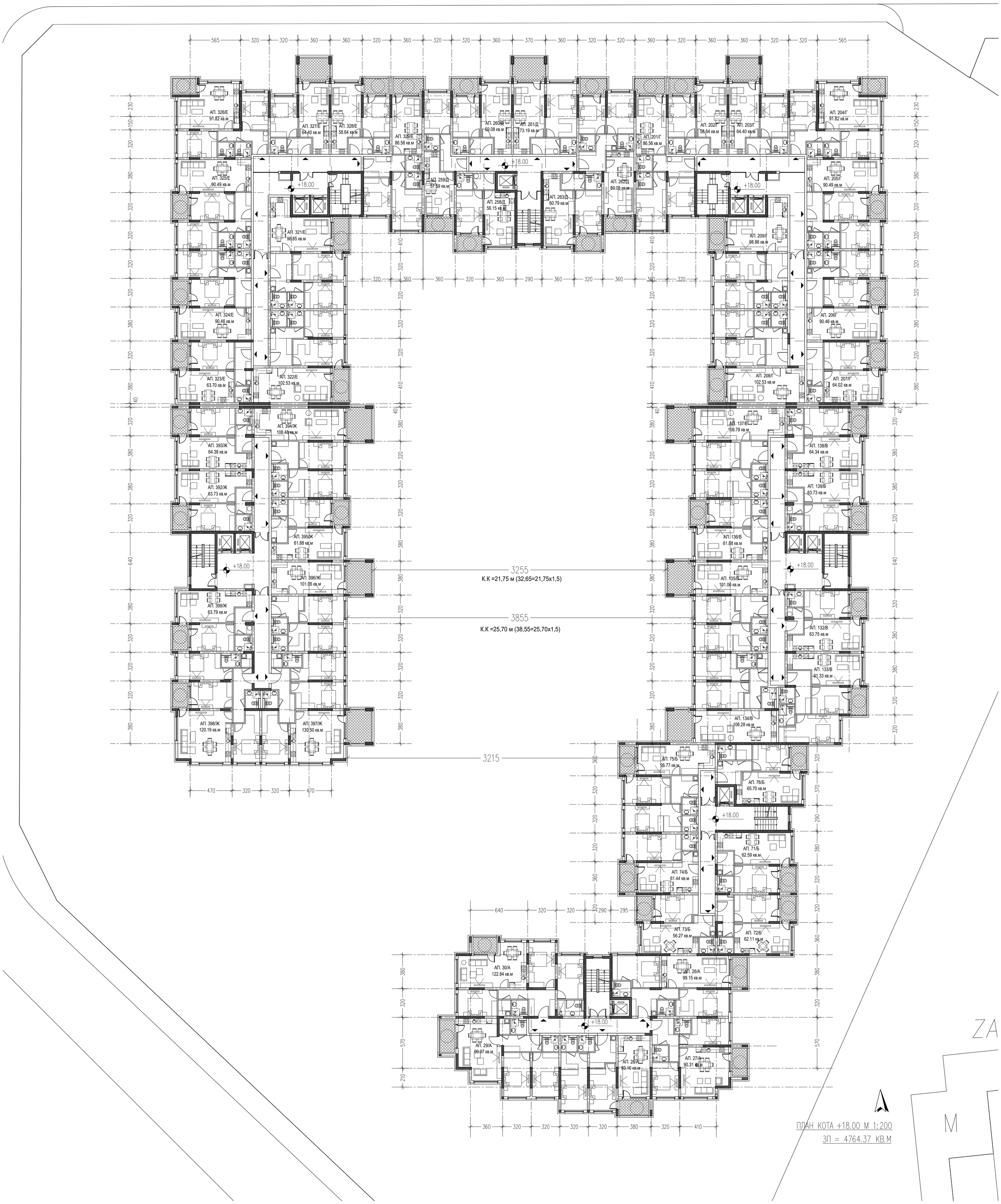

ПЛАН КОТА +18.00 М 1:200

ЗП = 4764.37 КВ.М

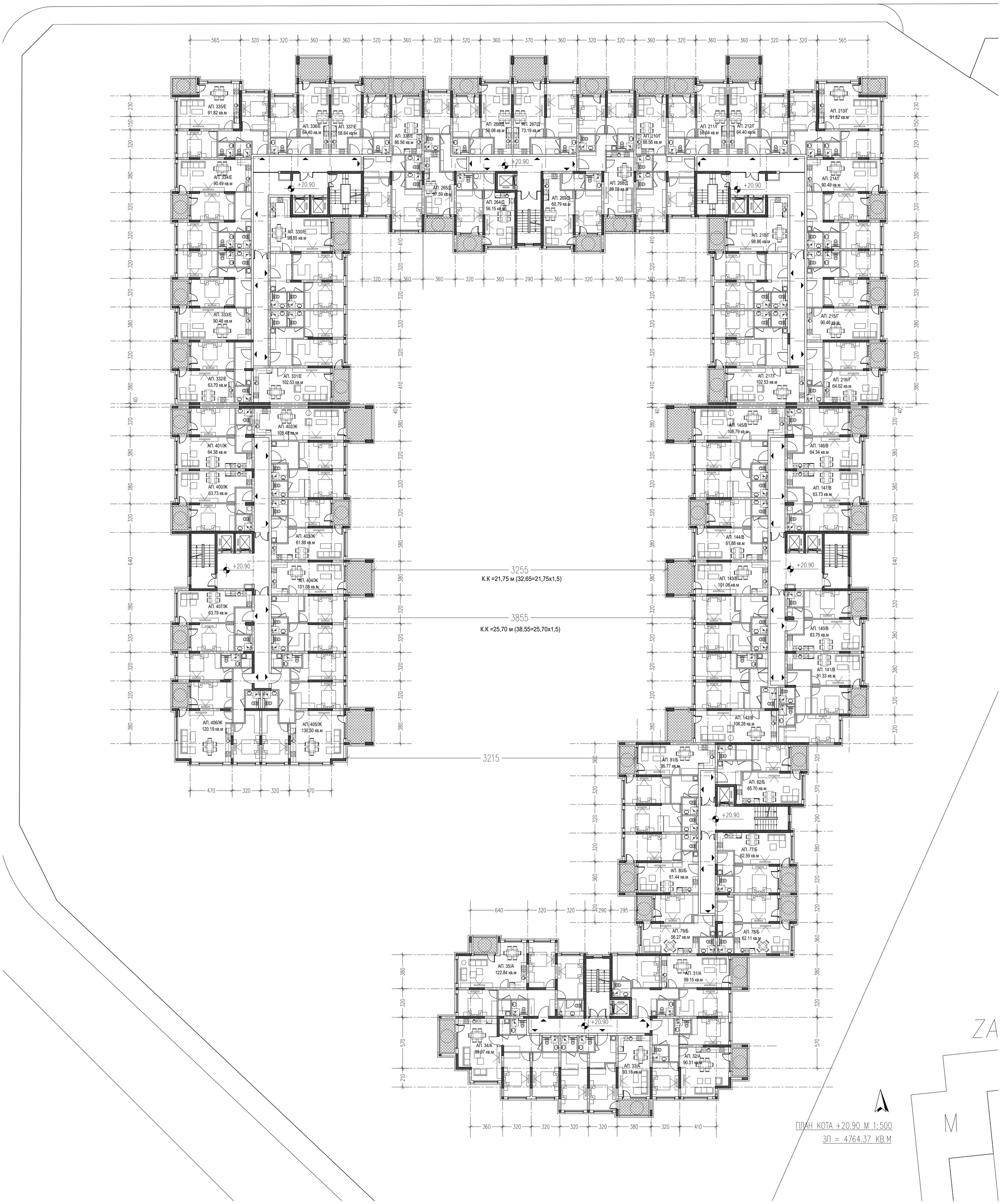

ПЛАН КОТА +20.90 М 1:500

ЗП = 4764.37 КВ.М

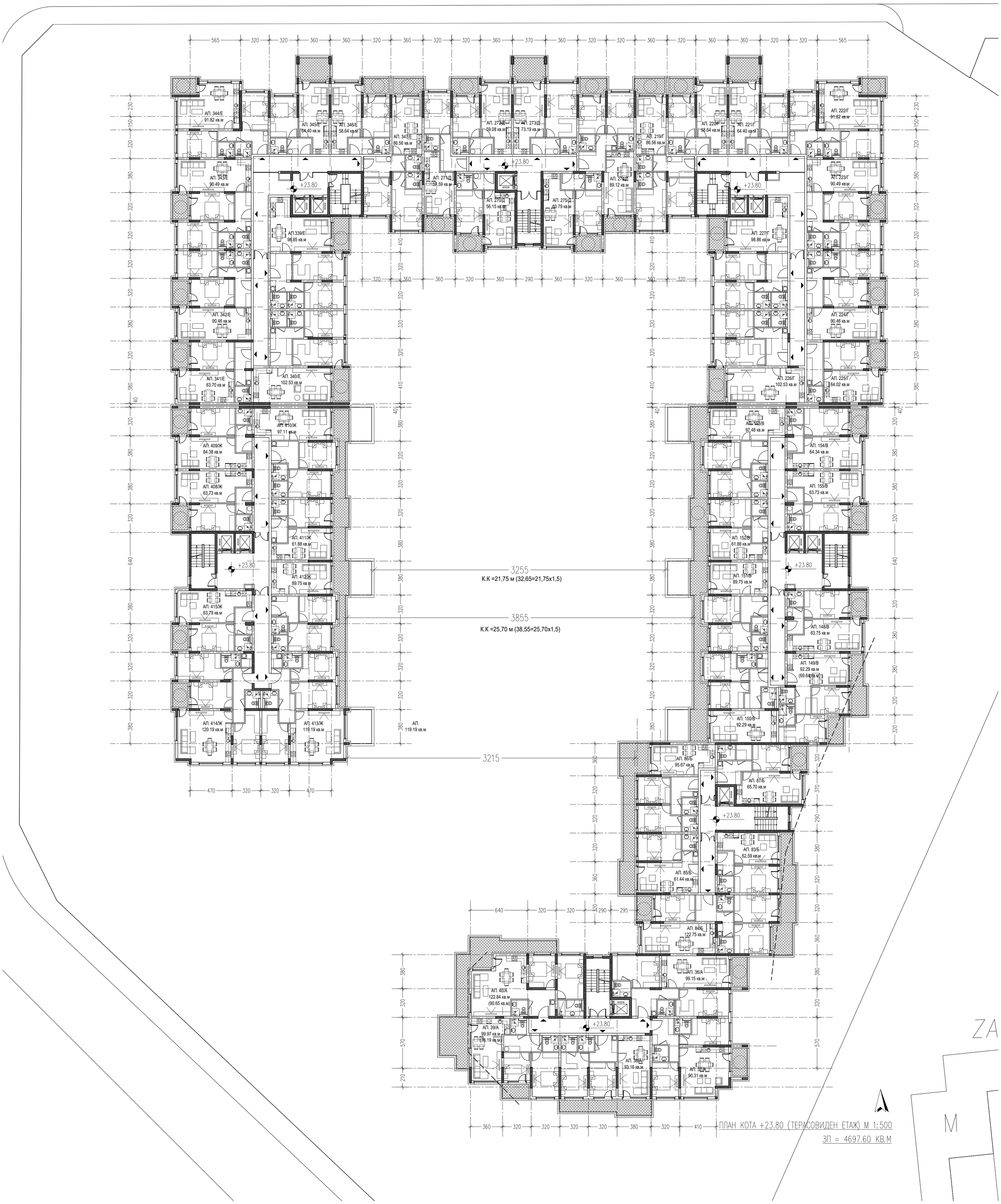

ПЛАН КОТА +23.80 (ТЕРАСОВИДЕН ЕТАЖ) М 1:500

ЗП = 4697.60 КВ.М